



Guide
des

ASSOCIATIONS

★ VILLE DE LA RICHE ★

2025-2026

www.ville-la-riche.fr



★ Sommaire ★

CULTURE 6-9

BIEN-ÊTRE & SANTÉ 10-11

NATURE 12-14

ENFANCE & ÉDUCATION 15-17

ACTION SOCIALE & ENTRAIDE 18-21

SENIORS 22

ENSEMBLE & LIEN SOCIAL 23-25

ACTIVITÉS PHYSIQUES & SPORTIVES 26-33

PLAN 34-35

★ **à ne pas
manquer!** ★

FORUM DES ASSOCIATIONS

samedi 6 septembre de 10h à 17h

Esplanade de l'Hôtel de ville

★ Édito ★



Chères Larichoises, chers Larichois, chers bénévoles, usagers, sportifs et adhérents associatifs,

À La Riche, la vie associative continue d'être un moteur essentiel du dynamisme local. Les associations sont au cœur du lien social, de la solidarité, de la transmission, du bien-être et du vivre-ensemble.

Consciente de leur rôle indispensable, la municipalité poursuit son engagement aux côtés des bénévoles et des structures associatives. En 2025, nous avons franchi une nouvelle étape en mettant à disposition des minibus de 9 places afin de faciliter les déplacements lors des compétitions

et événements, notamment pour les clubs sportifs.

Nous avons également accompagné plusieurs associations en recherche de locaux, en identifiant des solutions adaptées à leurs besoins pour leur permettre de développer pleinement leurs projets.

Dès la rentrée de septembre, un nouveau Point association ouvrira ses portes à proximité du gymnase Bialy. Ce lieu mettra à disposition des espaces de travail informatisés ainsi qu'une salle de réunion pouvant accueillir jusqu'à 19 personnes. Un agent municipal y sera présent pour vous accueillir et vous accompagner dans vos démarches administratives.

Dans le même esprit, un portail associatif sera lancé afin de simplifier la gestion de vos activités : demandes de subventions, réservations de salles ou de matériel, publication d'événements, mise à jour de votre dossier, accès aux conventions, et bien plus encore.

Ce guide des associations 2026 recense toutes les structures actives sur notre territoire : sport, culture, environnement, entraide, jeunesse... Il vous permettra de découvrir, ou redécouvrir, la richesse et la diversité de notre tissu associatif.

La saison s'ouvrira une nouvelle fois avec le Forum des Associations, rendez-vous incontournable pour rencontrer les acteurs de la vie locale, s'informer et s'engager.

Au nom de la municipalité, je remercie chaleureusement tous les bénévoles, présidents, encadrants et adhérents qui font vivre nos associations tout au long de l'année. Je vous souhaite à toutes et tous une belle saison associative et sportive 2025-2026, riche en projets, en rencontres et en réussites collectives.

Sébastien CLÉMENT

Maire de La Riche

Membre du bureau exécutif
de Tours Métropole Val de Loire

Zakariae Mikki,

Conseiller municipal
délégué à la Vie associative

★ Vos aides municipales ★

PLAN MERCREDI

Depuis 2024 la Ville de La Riche en partenariat avec la CAF a mis en place le plan mercredi. Ce dernier propose aux enfants inscrits à l'accueil de loisirs de participer aux activités et projets mis en œuvre par des animateurs ou des intervenants extérieurs (associations, services municipaux). Cette offre permet à tous les enfants de s'initier, de découvrir et de s'essayer à une large gamme de pratiques collectives, culturelles et de loisirs.



PASSEPORT LOISIRS SÉNIORS

Vous avez plus de 65 ans, vous pouvez bénéficier d'une aide d'un montant maximum de 65€ pour adhérer à certaines associations de loisirs. Cette aide est versée directement par le service d'action sociale à la structure. Elle vient en déduction du coût de la cotisation. Un montant minimum de 5€ restera à la charge du bénéficiaire.

Renseignements : C.C.A.S
Service vie seniors :
06 14 53 98 94

AIDE AU FINANCEMENT À LA PRATIQUE DE LOISIRS JEUNES

L'aide à la pratique de loisirs est destinée aux enfants et jeunes Larichoises âgés de 3 à 17 ans qui suivent une activité de loisirs dans une association Larichoise, à l'atelier municipal d'arts plastiques ou à l'école municipale de musique.

Elle est accordée aux familles dont le quotient familial mensuel est inférieur à 850€.

L'aide à la pratique de loisirs est plafonnée à 65€ par an et par enfant, sur la période de septembre à août avec un reste à charge de 25€ minimum sur le coût de l'activité.

Renseignements : C.C.A.S
Service action sociale : 02 47 36 24 28
ou ccas@ville-lariche.fr
Cumulable avec le Pass'sport Loisirs de la CAF 37, pour les jeunes de 11 à 17 ans.



AIDE AU PERMIS B (PERMIS CITOYEN)

La Ville de La Riche par l'intermédiaire du C.C.A.S. accorde une aide pour le financement du permis de conduire aux jeunes Larichoises de 17 à 25 ans en échange d'une mission de volontariat de 35h au sein d'une structure locale (association, services municipaux...).
Montant de 500€, réparti en deux paiements de 250€ (par réalisation de 5 heures de conduite auprès de l'auto-école partenaire Cityzen).
Renseignements : Maison des Jeunes
1 rue Louis Pasteur
02 47 37 57 55
maisonsdesjeunes@ville-lariche.fr

AIDE AU FINANCEMENT DU BAFA

La Ville de La Riche par l'intermédiaire du C.C.A.S. accorde une aide de 185€ aux jeunes Larichoises de 16 à 25 ans pour financer leur BAFA.

Leur stage pratique pourra s'effectuer au sein des structures Enfance de la Ville.

Choix libre de l'organisme de formation.

Renseignements : Maison des Jeunes
1 rue Louis Pasteur
02 47 37 57 55
maisonsdesjeunes@ville-lariche.fr
Cumulable avec l'aide ACF de la CAF 37.



★ Culture ★

2^{ÈME} RIDEAU

Production et réalisation de projets photographiques

Association regroupant des photographes amateurs pour la réalisation de projets auprès des acteurs culturels. Elle ne dispense pas de cours de photos.

- 👤 Carmen Morand, présidente
- ☎ 06 09 60 30 73
- ✉ carmenmorand@aol.com
- 📌 Zemerideau

ASSOCIATION DES AMIS DE RONSARD ET DU PRIEURÉ DE SAINT-COSME

Histoire et patrimoine

Pour une meilleure connaissance des œuvres de Ronsard et de La Pléiade. Tout public.

- 👤 Alain Durand-Daviau, président
- ☎ 06 18 38 08 57
- ✉ alaindd@hotmail.com
- ☎ Sylvie Grangeon : 06 13 09 11 29
- ✉ sylvie.grangeon@numericable.fr
- 📌 Tout public
- 📍 Prieuré de Saint-Cosme et lieux ronsardiens.

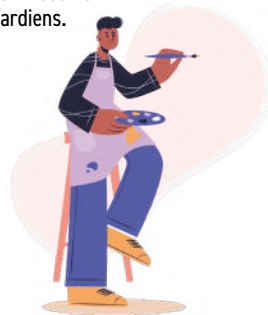

CHORÉA

Chant choral et création musicale avec le compositeur Olivier Faes

Chorea est dirigé par le compositeur Olivier Faes. Au programme cette année, les poèmes du Québécois Émile Nelligan, mis en musique par Olivier Faes, pour chœur mixte, et orchestre à cordes.

- 👤 Emma Faes, présidente
 - ☎ 06 28 73 50 85
 - ✉ emmanuelle.savariau@wanadoo.fr
 - 🌐 olivier-faes.com
 - 📍 Lieu : Tot'Aime, 93 route de Saint-Genouph
 - 📌 Pour adultes et étudiants, le mardi 20h à 22h (sauf vacances scolaires et quelques week-ends).
 - 💰 160€ tarif plein | 80€ tarif réduit (couples et demandeurs d'emploi) | 20€ étudiants.
- Possibilité de payer en plusieurs fois.
Modes de paiement : chèque et espèces.
Cette cotisation comprend les interventions d'un coach vocal.

CIE AU SUIVANT

Pépinière culturelle

Association de soutien à la création artistique amateur et professionnelle en Région Centre - Val de Loire et de médiation culturelle.

- 👤 Mathieu Gigot, président
 - ✉ cieausuivant@gmail.com
 - 🌐 www.pepiniere-ausuivant.com
 - 📍 Lieu d'activité : La Riche
 - 📌 Tout public
 - 💰 Cotisation annuelle de 15€
- Modes de paiement : chèque, carte bancaire.

DIGGERS ASSEMBLY

Organisation d'événements culturels musicaux

- 👤 Hugues Lorgeau Philouze, président
- ☎ 06 79 21 85 48
- ✉ diggersassembly@gmail.com
- 📍 Lieu d'activité : divers
- 📌 Adultes.

GAVROCHE THÉÂTRE

Théâtre - cours d'expression théâtrale

- 👤 Florence Vazou-Bellahcene, présidente
 - ☎ Mohammed Bellahcene : 06 73 02 22 34
 - ✉ gavrochettheatre37@gmail.com
 - 📍 Lieu d'activité : 49 rue du Grand Carroi
 - 📌 Tout public, enfants le mercredi de 14h à 17h, adultes le mercredi de 19h45 à 21h45
 - 💰 Atelier une fois par semaine : 100€ par trimestre. Stage toutes les vacances scolaires (sauf Noël, février et le mercredi matin) Spectacles enfants et adultes (calendrier disponible à la Compagnie) 110€ pour un stage d'une semaine de 9h à 17h avec spectacle le vendredi.
- Modes de paiement : chèque, espèces.



LE CHŒUR DU SUD CHORUS SPECTACLES

Chœur amateur de France

126 chœurs un peu partout en France et en Belgique ayant chacun le même répertoire de variétés française.

- 👤 Angela Bongiovanni, présidente
- ☎ 06 58 00 35 80
- ✉ contact@lechoeurdusud.com
- 🌐 www.lechoeurdusud.com
- 📍 Lieu d'activité : La Riche

LES YEUX DU CROCODILE

Cours de danse africaine traditionnelle

Cours accompagné en direct par des percussionnistes: djembé, dunduns accessible à toute personne en bonne santé et motivée.

- 👤 Michèle Ringaud, présidente
- ✉ lesyeuxducrocodile@free.fr
- 🌐 www.lesyeuxducrocodile/helloasso
- 📍 Lieu d'activité : Centre social Equinoxe, La Riche
- 👤 Tout public (ados et adultes)
- 📅 Inscription sur l'année (30 cours)
270€ plein tarif | **230€** tarif réduit (minima sociaux, demandeurs d'emploi...)

Modes de paiement : Chèques, espèces, possibilité de payer en plusieurs fois

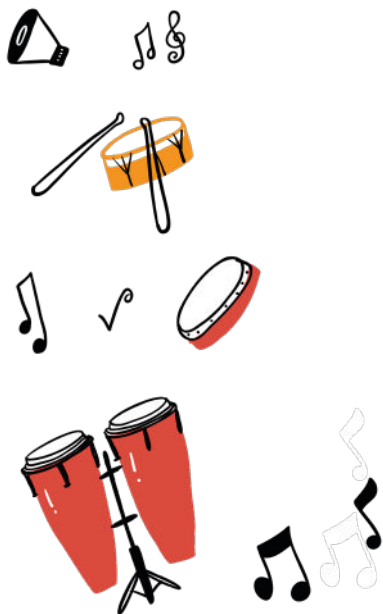

LE PLESSIS

Tiers lieu culturel

Le projet du Plessis s'articule autour de plusieurs grands axes : une programmation ouverte au public toute l'année, des résidences artistiques, un soutien aux artistes et aux structures artistiques, des actions d'éducation artistique et culturelle, une valorisation historique et patrimoniale, une mise en valeur de la biodiversité du parc.

- 👤 Alain Papillon, président
- ✉ info@plessis-tierslieu.fr
- 🌐 www.leplessis.net
- 👤 Ateliers enfants/ados de théâtre (jusqu'à 14 ans) : tous les mercredis hors vacances scolaires, de 14h à 15h30
Réunion de rentrée : mercredi 17 septembre, à 14h.
Premier cours : mercredi 24 septembre, 14h.
Atelier adultes de théâtre : tous les mercredis hors vacances scolaires de 19h30 à 21h30 et/ou sessions de stage sur weekends.
Atelier ACA (Ateliers de Création Artistique ; mêlant personnes valides et personnes en situation de handicap) : tous les vendredis hors vacances scolaires, de 10h15 à 11h45 ou de 14h à 15h30.

Tarifs et autres informations au 02 47 38 29 29 ou sur <https://leplessis.net>

- 📍 Château du Plessis. Parc ouvert de 10h à 18h du lundi au vendredi et les jours de manifestations.
- 👤 Atelier enfants et adolescents **240€**
Atelier adultes **450€** plein tarif
350€ tarif réduit.

Modes de paiement : passeport loisirs, chèques vacances, aide à la pratique de loisirs, chèque, espèces. Possibilité de payer en plusieurs fois.

LA CAGE D'ESCALIER

Atelier de gravure, dessin, peinture

- 👤 Michel Violette, président
- ✉ atelier@lacagedescalier.org
- 🌐 www.lacagedescalier.org
- 📍 70bis rue des Hautes Marches
- 👤 Public : 12 ans minimum
Lundi : 10h-12h ; mardi : 20h-22h ; mercredi : 15h-17h ; jeudi : 16h-18h.
- 👤 Tarifs : Adhésion **20€**/an
Accès atelier **200€**/an.



LA LIGUE D'IMPROVISION DE TOURAINE

Ateliers d'improvisation théâtrale

- 👤 Maxime Thalamas, président
 - ☎ 06 77 03 73 93
 - ✉ bureau@ligue-impro-touraine.fr
 - 🌐 <https://ligue-impro-touraine.fr>
 - 📍 Tot'Aime - Route de Saint-Genouph
 - 👤 Public : adultes
Lundi - atelier Impro - 19h30-21h30 Tot'Aime ;
Mercredi - atelier Impro - 19h30-21h30 Tot'Aime ;
Jeudi atelier Impro - 19h30-21h30 Ballan-Miré
Les ateliers ont lieu de mi-septembre à mi-juin sauf vacances scolaires
 - 👤 Tarifs : **15€** d'adhésion
260€/pers pour l'année
Tarif réduit : **230€**/an (chômeurs, étudiants et bénéficiaires des minima sociaux)
- Modes de paiement : chèque, espèces, carte bancaire (possibilité de paiement en 3 échéances).



LE GROUPE MUSICAL DE LA BRENNE

Musique de variété et jazz

- 👤 Jean-Pierre Drouet, président
 - ☎ 06 79 78 30 99
 - ✉ jeadrouet@wanadoo.fr
 - 📍 Lieu : école maternelle Marie-Pellin au rez-de-chaussée
 - 👤 Tout public
 - 🕒 Lundi de 20h à 22h
 - 💰 Cotation : **15€**
- Modes de paiement : chèque, espèces.

LE SON DE LA ROSE

Association des parents d'élèves et élèves adultes de l'école de musique de La Riche

Soutenir l'école de musique par la diffusion de son actualité et représenter ses usagers.

- 👤 Pierre Dorison, président
 - ☎ 06 61 03 98 11
 - ✉ pierre.dorison@gmail.com
 - ✉ lesondelarose37@gmail.com
 - 📍 12, rue Paul Bert (1^{er} étage)
 - 👤 Pour adultes à partir de 18 ans et ayant un rapport avec l'école de musique.
 - 💰 Adhésion de **1€**
- Modes de paiement : chèque, espèces.

MÉMOIRE VIVANTE D'AMÉRIQUE LATINE (MEVIAL)

Transmission de la Mémoire Latino-Américaine

Manifestations culturelles

- 👤 Viviana Schnake, présidente
 - ☎ 06 64 12 09 46
 - ✉ vivianaschnake@yahoo.fr
 - ✉ mevial37@gmail.com
 - 📍 La Riche, agglomération tourangelles
 - 👤 Tout public - Jours et horaires des activités selon la programmation.
 - 💰 Tarif : adhésion annuelle **10€**.
- Modes de paiement : chèque, espèces.

PASSEPORT DES ARTS

Enseignement de la musique

Passeport des Arts a pour but de promouvoir les très jeunes musiciens de la Région aux talents prodigieux. Mise en place de nombreuses actions pédagogiques et artistiques afin de sensibiliser et motiver tous les enfants à se diriger vers leur chemin musical.

- 👤 Julien Grangeponce, président
- ☎ 06 89 28 90 69
- ✉ passeportdesarts37@gmail.com
- 🌐 www.passeportdesarts.com
- 📍 60 rue de la mairie
- 👤 Public : enfants et adolescents (4-16 ans)
- 💰 Tarif : nous consulter.

OHLALA

Collectif d'artistes

Promotion de l'art contemporain au travers d'expositions et d'ateliers artistiques.

- 👤 Alice Guiraud-Milandre, présidente
- ☎ 06 76 94 45 91
- ✉ collectifohlala@gmail.com
- 📍 collectif.ohlala
- 📍 5 bis rue Étienne Martineau, La Riche
- 👤 Tout public.

THÉÂTRE DE LA SERVANTE

Atelier d'écriture créative

Jeux d'écriture propices à l'imaginaire et à la créativité, dans un climat bienveillant et une dynamique de groupe. L'écoute, la réflexion, la convivialité sont de mise. Atelier destiné à toutes les personnes désireuses de réaliser leur désir de pratiquer l'art de l'écriture en compagnie d'une animatrice en atelier.

- 👤 Thomas Vieillemecey, président
 - 👤 Chantal Biwer, animatrice
 - ☎ 06 44 13 20 83
 - ✉ chantal.biwer@hotmail.fr
 - 📍 Centre social Équinoxe
 - 🕒 le mardi de 19h à 21h/quinzaine
 - 👤 Public de 18 à 98 ans.
 - 💰 Participation à la séance de 2h : **10€** ou tarif trimestriel (se renseigner)
- Mode de paiement : chèque.

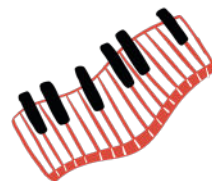

★ Bien-être & santé ★



LA RICHE DE CŒUR

Santé cardiovasculaire

Promouvoir la prévention cardiovasculaire et l'information auprès du grand public. Organisation de la semaine du cœur et des Parcours du Cœur en avril à La Riche, La Riche à vélo... Information, prévention et dépistage, lutte contre les facteurs à risque cardiovasculaire, apprentissage des gestes qui sauvent... lors de manifestations publiques et scolaires pendant l'année.

- 👤 Carine Voyer, présidente
- ✉ larichedecoeur@gmail.com
- 👤 Tout public à partir de 18 ans.
- 💰 Adhésion : **10€** (de septembre à août).
Tarifs en ligne via HelloAsso, chèque, espèces.

LE PARAVENT D'UN INSTANT

Ateliers artistiques et bien-être

Ateliers théâtre, collectifs sophrologie Éveil & Sens, journée bien-être (sophro, peinture intuitive, auto massage, yoga,...)

- 👤 Frédéric Pinard, président
- ☎ 06 60 32 43 48
- ✉ asso.leparavent37@gmail.com
- 🌐 www.art-therapie-leparavent.com
- 📍 68 rue de la Mairie
- 👤 Tout public, consulter les tarifs sur le site internet.

OSTÉOS DU CŒUR

Ateliers mieux-être

Séances d'ostéopathie solidaires gratuites aux personnes qui en ont le plus besoin.

- 👤 Loïc Beauperin, président
- ☎ Réservez uniquement via le Secours Populaire 37 au 02 47 38 89 85
- ✉ osteosducoeur37@gmail.com
- 📍 Les Ostéos du Cœur - Touraine
- 📍 Centre social Équinoxe
- 📅 Premier lundi matin du mois de 8h30 à 12h30
- 👤 Gratuit, sous conditions de ressources (quotient familial).

RUCH' ET BIEN-ÊTRE DES ÎLES NOIRES

Bien-être et nature

Ateliers pluridisciplinaires en lien avec le « mieux-être » et « la nature » : qi gong, yoga, do in, hypnose et conte, tai chi chuan, apiculture et pédagogie de l'abeille et ateliers thématiques ponctuels.

- 👤 Laëticia Apied-Hinault, présidente
- ☎ 06 62 00 85 51
- ✉ ruchetbienetre@gmail.com
- 🌐 www.ruchetbienetre.fr
- 📍 En salle au 4 rue Gisèle Halimi à La Riche, à Équinoxe, en extérieur sur le bord de la Loire et les parcs larichois.
- 👤 Tout public.
- 📅 Ateliers hebdomadaires et saisonniers.
- 💰 Adhésion de **20€** au 1^{er} septembre et abonnement annuel, trimestriel ou accès aux différentes pratiques avec notre « carte ateliers »
- 💳 Modes de paiement : chèque, virement bancaire.



★ Nature ★

AMAP LA RICHE EN BIO

Distribution de paniers de légumes et autres produits issus de l'agriculture biologique et locale

Association pour le maintien d'une agriculture paysanne (AMAP).

- 👤 Gouvernance collégiale
 - ☎ 07 49 40 49 76
 - ✉ amap@la-riche-en-bio.com
 - 🌐 www.la-riche-en-bio.com
 - 📍 15 rue Étienne Martineau
 - 📢 Tout public. Distribution des paniers le vendredi de 17h à 19h.
 - 💰 Cotisation annuelle de 20€
- Mode de paiement : chèque.

AMICALE DES JARDINS FAMILIAUX DE LA RICHE

Jardinage

Location de parcelles de jardin à La Riche.

- 👤 Cédric André, président
 - 📍 Centre social Équinoxe
 - 📢 Tout public.
 - 💰 Cotisation annuelle entre 40€ et 50€
- Modes de paiement : chèque, espèces.

ASSOCIATION DES JARDINS MORIER-THIERS

Jardinage et culture de légumes

Merci de transmettre vos courriers au Centre social Équinoxe - Place du Maréchal Leclerc à La Riche

- 👤 Joël Galisson, président
 - ☎ 07 69 61 78 46
 - ✉ morier-thiers37@outlook.com
 - 📍 rue des Montils, rue des Patys, Les Grands Maisons
 - 📢 Tout public
 - 💰 Location de jardins, contrat annuel du 1^{er} décembre au 30 novembre. De 34€ à 60€/an selon le site.
- Modes de paiement : chèque, espèces.



COULEURS SAUVAGES

Éducation à l'environnement

Découverte de la nature. Sensibilisation aux enjeux environnementaux.

- 👤 Thierry Potier, président
- ☎ 09 81 33 98 17 / 06 85 26 09 02
- ✉ accueil@couleurs-sauvages.com
- 🌐 www.couleurs-sauvages.com
- 📍 Département d'Indre-et-Loire.
- 📢 Tout public adultes et enfants de 3 à 17 ans.
- 💰 Adhésion 35€ (famille, couple, association) 25€ individuelle 20€ demandeur d'emploi (pièce justificative) 15€ jeune - de 18 ans (sur autorisation écrite des parents).

Modes de paiement : chèque, espèces.



LA BELLE ET LA BLETTE

Sensibilisation au gaspillage alimentaire

Réduire le gaspillage et améliorer l'autonomie et la résilience alimentaire du territoire.

- 👤 Catherine Rivière, administratrice (association collégiale)
 - ☎ Clément Abrassard : 06 16 82 07 29
 - ✉ labelleetlabelle37@gmail.com
 - 🌐 labelleetlabelle.fr
 - 📍 Métropole de Tours
 - 📢 Tout public
 - 💰 Cotisation à prix libre à partir de 10€
- Modes de paiement : chèque, paiement électronique via le site internet.





SAUVE QUI PLUME

Centre de sauvegarde de la faune sauvage

- Thérèse Sionneau, présidente
- 06 88 41 29 45
- sauvequiplume@hotmail.fr
- sauvequiplume.fr
- 8 chemin des Hautes Rentries
- 37390 Chanceaux-sur-Choisille

Tout public.

Accueil des personnes amenant des animaux du lundi au vendredi de 10h à 12h et de 14h à 18h. Les animaux peuvent être déposés dans des boîtes prévues à l'entrée du centre en dehors des heures d'ouverture, les week-ends et jours fériés.

Adhésion 25€/an

Prise en charge des animaux amenés sans contrepartie financière ou autre.

Modes de paiement : chèque, carte bancaire, virement HelloAsso, espèces.

Fin de l'association en décembre 2025.



SOCIÉTÉ DU PETIT JARDINAGE TOURANGEAU

Jardinage

Location de parcelles de jardin à La Riche et Tours.

- Jacqueline Dupuy, présidente
 - 06 44 73 38 46
 - lpjt37520@gmail.com
 - Bar-restaurant « La Cocotte », 41 rue des Montils
 - Tout public
 - Cotisation annuelle entre 30€ et 50€
- Modes de paiement : chèque, espèces.

ZÉRO DÉCHET TOURAINE

Nature, prévention des déchets, environnement

L'association défend les intérêts des citoyens, des consommateurs, des usagers et des contribuables dans les domaines de la gestion des déchets et de la préservation de l'environnement

- David Violleau
- 09 88 54 77 82
- Nous contacter : 06 13 11 63 46
- tresorier@zerodechettouraine.org
- contact@zerodechettouraine.org
- www.zerodechettouraine.org
- 189 rue du Général Renault, 37000 Tours
- Adresse postale : Centre social Équinoxe

Tout public

Accueil tous les mercredis de 9h à 18h.

L'association recherche des bénévoles et des stagiaires pour participer au développement des activités de l'association.

Cotisation annuelle : prix libre à partir de 5€ minimum.

Modes de paiement : chèque, virement, paiement en ligne via Helloasso, espèces.



★ Enfance & éducation ★

APE L'ÉCOLE BUISSONNIERE

Association des parents d'élèves de l'école Ferdinand Buisson (APE)

L'association a pour objet de fédérer les énergies et initiatives de manière à ce qu'elles profitent à l'ensemble des élèves de l'école, aux parents d'élèves et à l'école elle-même.

Son rôle : communiquer, animer, soutenir, proposer, développer.

👤 Anne Cheignon

☎ 06 79 69 15 15

✉ ape.buisson@mailo.com

📍 École élémentaire Ferdinand Buisson
51 rue des Hautes Marches, La Riche.



APE ÉCOLE PAUL BERT

Association des parents d'élèves de l'école Paul Bert (APE)

L'association des parents d'élèves (APE) joue un rôle essentiel dans la vie de l'école. Nous sommes des parents bénévoles, investis pour soutenir les projets éducatifs.

Pourquoi nous rejoindre ! :

- Pour organiser et/ou participer à des événements festifs et conviviaux pour les enfants.
- Pour soutenir les enseignants en améliorant le quotidien à l'école.
- Pour proposer vos idées et participer à des projets concrets.

✉ apepaulbert37@gmail.com

📍 École élémentaire Paul Bert
53 rue des Hautes Marches, La Riche

👤 Pour tous les élèves du CP au CM2 et leur famille.

ASSOCIATION LES PETITES CANAILLES (ASMAT)

Garde, éveil et sociabilisation des enfants

L'association Les Petites Canailles a pour but l'éveil et la socialisation de nos petites canailles en garde. Elle est née de la volonté de plusieurs assistantes maternelles agréées de se réunir dans l'objectif du bien-être des petits en garde. Ouverte à toute assistante maternelle agréée, quelle que soit sa commune, sans aucune obligation, l'association propose diverses activités : atelier musical, atelier lecture grâce à la participation d'intervenants professionnels, des activités manuelles, motricité, sorties à divers parcs, des temps forts comme l'arbre de Noël, la chandeleur, mardi gras, la fête de la musique, le carnaval, la semaine du goût, etc. de façon à ce que nos petites canailles entretiennent une relation sociale les uns avec les autres tout en bénéficiant d'activités diversifiées offertes tout au long de l'année.

👤 Laetitia David, présidente

☎ 06 50 69 01 30

✉ Lespetitescanailles37@outlook.fr

🌐 lespetitescanailleslariche

📍 7 rue Louis Niqueux
lundi, mardi, jeudi et vendredi de 9h à 12h
et mercredi de 9h à 18h

👤 Tarif : 35€/an

Modes de paiement : chèque, espèces.



ASSOCIATION L'ENFANT PORTÉ L'ENTR'ACTE

Lieu d'accueil enfants - parents dans un espace ludique

Lieu d'accueil enfants-parents inspiré de la maison verte.

👤 Martial Bourdais, président

☎ 06 95 32 98 31

✉ 37entracte@gmail.com

🌐 www.entracte37.unblog.fr

📍 15A rue de la Mairie

👤 Accueil des enfants de 0 à l'anniversaire des 4 ans accompagnés de leur(s) parent(s), grand(s)-parent(s), assistant maternel ou tout autre responsable de l'enfant. Les femmes enceintes sont également accueillies.

Lundi et mercredi de 15h à 19h
samedi de 16h à 18h30

👤 Participation libre.

SOS URGENCE GARDE D'ENFANTS

Garde temporaire et ponctuelle d'enfants

👤 Philippe Labrune, président

👤 Jacqueline Bordeliou : 07 66 55 39 77

✉ jacky.bordeliou@wanadoo.fr

✉ contact@sosurgencegardenfants.org

📍 Domicile de l'enfant gardé ou domicile du bénévole.

Du lundi au vendredi de 7h30 à 19h,
hors vacances scolaires et week-end.

👤 Participation de 10€ la demi-journée.
Modes de paiement : chèque, espèces.

ACDSI - CENTRE DE SOINS INFIRMIERS

Accès aux soins pour tous

Structure de proximité dispensant des soins de premiers recours sans hébergement et menant des actions de prévention auprès de la population de La Riche.

- 👤 Jean-Pierre Savary, président
- ☎ 02 47 37 32 19
- ✉ acdsi@orange.fr
- 📍 105B rue de la Mairie (La Riche) et Saint-Genouph
- 📍 Tout public. Soins à domicile 7/7 jours et permanence au Centre de Soins sur rendez-vous. Accueil de 9h à 13h et de 15h à 18h, la semaine sauf le mercredi.

ACTIVE

Association Caritative Tourangelle d'Insertion par le vêtement

- 👤 Benoît Koenig, président
- ☎ 02 47 37 13 33
- ✉ contact@activeasso.fr
- 🌐 www.activeasso.fr
- 📍 53 rue Saint-François à La Riche et 155 rue Edouard-Vaillant à Tours
- 📍 Tout public. Ouvert à tous les passionnés de seconde main.
- Magasin (vente) du mardi au vendredi de 10h à 17h et samedi de 10h à 13h, pour les dons mercredi de 9h à 17h et samedi de 9h à 13h.
- 👛 Vêtements à prix réduits.
- Mode de paiement : carte bancaire.

ADDICTIONS-ALCOOL-VIE LIBRE

Lutte contre les problèmes d'addictions

Accompagnement du malade souffrant d'addictions vers une démarche de soins.

- 👤 Francis Barbé, président
- ☎ 06 37 42 91 80
- ✉ vielibre.tours@free.fr
- 🌐 www.vielibre.org
- 📍 16 bis rue Mirabeau, 37000 Tours
- 📍 Tout public.
- Groupes de paroles chaque semaine dans des lieux différents.
- 👛 Gratuit.

AFCM - ACCUEIL FORMATION CULTURE POUR LES MIGRANTS

Apprentissage de la langue française

Cours de français langue étrangère et alphabétisation pour adultes étrangers.

- 👤 Hélène Richon et Maïette Delplanque, coprésidentes
- ☎ 02 47 05 26 66
- ✉ afcmigrants@orange.fr
- 🌐 www.afcm37.fr
- 📍 Centre social Équinoxe
- 📍 Pour adultes étrangers, tout niveau.
- Les apprenants sont accueillis, évalués et orientés selon leur profil et leur niveau dans trois groupes différents.
- mardi et jeudi de 14h à 16h
- 👛 Participation à l'inscription de **20€** annuel.

CNL : CONFÉDÉRATION NATIONALE DU LOGEMENT

Défense des droits des locataires, habitants et consommateurs

- 👤 Ginette Martin, présidente
- ☎ 02 19 26 42 37
- 📞 Contact : Patrick Fauchère
- ☎ 06 08 54 71 12
- ✉ patrick.fauchere@numericable.fr
- 📍 Pour les adultes, sur rendez-vous
- 👛 Cotisation : **26€**
- Modes de paiement : chèque et espèces.

CSF : CONFÉDÉRATION SYNDICALE DES FAMILLES

Consommation, logement, loisirs, vie des familles, ateliers divers (couture, tricot, cuisine...)

- 👤 Dominique Foucré, présidente
- ☎ 06 61 22 24 51
- ✉ csflariche37@laposte.net
- ✉ dominique.foucre37@gmail.com
- 📍 CSF La Riche
- 📍 CSF37, 7 rue Louis Niqueux
- 📍 Tout public. Accueil possible tous les jours de la semaine et même du week-end, en fonction des projets. Permanences consommation/logement le jeudi de 10h à midi sauf vacances scolaires.
- 👛 Adhésion consommation/logement **27€** - possibilité de payer en plusieurs fois.
- Modes de paiement : chèque, espèces.

FONDS DE PARTICIPATION DES HABITANTS

Aides financières pour les projets des habitants et des associations

- 👤 Marianne Livet, présidente
- ☎ 06 80 38 92 59
- ✉ marianne.livet@wanadoo.fr
- 📍 13 rue Clément Marot, La Riche
- 📍 Tout public.
- Permanence 2^{ème} vendredi de chaque mois à 14h (hors vacances scolaires et jours fériés).

GOURMETS FUTÉS

Groupement d'achats

Une fois par mois et organisation d'animations intergénérationnelles tout au long de l'année (repas, sorties...).

- 👤 Malika Djermane, présidente
- ☎ 06 69 71 85 16
- ✉ malycca@yahoo.fr
- ☎ Marie-Claude Tuleau, 06 22 79 52 74
- ✉ marieclaude.tuleau@live.fr
- 📍 Centre social Équinoxe
- 📍 Tout public. 1^{er} et 3^e jeudis du mois à 12h.
- 👛 Adhésion de **10€**
- Modes de paiement : chèque, espèces, passeport loisirs seniors larichois.





LE PAIN À PORTÉE DE MAIN

Aide aux Larichois les plus démunis

Offrir du pain aux plus démunis et des sandwichs aux étudiants en difficulté.

- 👤 Madjid Chelghaf, président
- ☎ 06 13 77 91 27
- ✉ madjidchelghaf@yahoo.fr
- 📍 Tout public.
- 💰 Adhésion annuelle de **10€**
- Mode de paiement : chèque.

LES RICHESSES DE LA RICHE

Liens sociaux

Développer les liens sociaux entre les habitants à travers le partage d'un intérêt collectif et le travail en groupe.

- 👤 Nadia Simon, responsable de la Collégiale
- ☎ 06 42 43 17 50
- ✉ lesrichessesdelariche@yahoo.com
- 📍 Centre social Équinoxe
- 📍 Pour adultes. Les réunions sont fixées avec les habitants en début d'année scolaire.



LA RICHE VESTIAIRE

Récupération et vente de vêtements d'occasion à prix réduits

- 👤 Marie-Claude Tuleau, présidente
- ☎ 06 22 79 52 74
- ✉ marieclaude.tuleau@live.fr
- 📍 12 rue Eugène-Bruère
- 📍 Tout public. Lundi de 14h à 16h.
- 💰 De **0,10€ à 1,60€**.
- Modes de paiement : chèque, espèces.

LE COLIBRI ÉCLAIRE VOTRE VIE

Aide aux Larichois les plus démunis

Faire les courses pour les personnes en difficulté.

- 👤 Madjid Chelghaf, président
- ☎ 06 13 77 91 27
- ✉ madjidchelghaf@yahoo.fr
- 📍 Tout public.

PLANNING FAMILIAL

Centre d'information, d'écoute, de prévention et de formation sur la santé et la sexualité

- 👤 Mehrzad Rouhani et Sandrine Vrignaud, coprésidents
- ☎ 02 47 20 97 43
- ✉ contact@leplanningfamilial37.fr
- 📍 PlanningFamilial37
- 📍 Tout public
- 📍 lundi au vendredi de 9h à 12h et de 14h à 18h
- 💰 Adhésion **20€**, public précaire **8€**
- Modes de paiement : chèque, espèces, réseau HelloAsso.

SECOURS POPULAIRE FRANÇAIS ANTENNE LARICHOISE

entraide et action sociale auprès des Larichois les plus démunis

Lutte contre l'exclusion, la précarité et la pauvreté.

- 👤 Régis Groyer, secrétaire général SPF 37
- ☎ 02 47 38 89 85
- ✉ contact@spf37.org
- 👤 Dominique Hubert, Ronan Kervella, responsables d'antenne
- ☎ 06 66 50 18 58
- 📍 17 rue Étienne Martineau
- 📍 Tout public.
- 📍 Permanence d'accueil : mardi de 9h à 12h
- 📍 Distribution alimentaire et vestimentaire : mercredi de 14h30 à 17h.

UN PAS VERS L'AUTRE

Aide à la personne

Aide apportée aux personnes isolées et âgées.

- 👤 Madjid Chelghaf, président
- ☎ 06 13 77 91 27
- ✉ madjidchelghaf@yahoo.fr
- 📍 Pour les personnes les plus âgées et les plus en difficulté, sans limite d'âge.
- 💰 Adhésion **10€/an** pour 4h d'aide/mois.
- Mode de paiement : chèque.

VMEH 37 (VISITE DES MALADES EN ÉTABLISSEMENTS HOSPITALIERS ET DES RÉSIDENTS EN EHPAD)

Améliorer la qualité de vie des patients et personnes âgées en établissements de santé

Du cœur et beaucoup d'écoute, combattre l'isolement, l'ennui, redonner confiance, espoir et créer des liens.

- 👤 Bernard Paquignon, Président
- ☎ 06 31 65 33 92
- ✉ bernard.paquignon@orange.fr
- ✉ vmeh37.president@outlook.fr
- 🌐 www.vmeh.fr
- 📍 vmeh37
- 📍 26 rue du Plessis, app 19, La Riche
- 📍 Adultes de préférence retraités.
- 📍 Activités un après-midi par semaine suivant les jours de l'établissement visité.
- 📍 Obligation d'une formation avec un bénévole expérimenté.
- 💰 Cotisation **15€** annuel
- Mode de paiement : chèque, espèces.

★ Seniors ★

CLUB LE RONSARD

Jeux de cartes et de société
Sortie à la journée

Belote, tarot, jeux de société et sorties

- 👤 Flore Frébot, présidente
- 📞 Gérard Bourreau : 06 16 36 48 36
- ✉ bourreau Gerard12@gmail.com
- 📍 1 rue du 19 mars 1962
- 👤 Pour les adultes de 50 à 99 ans.
- 📅 Mardi, jeudi de 14h à 18h : belote et tarot ; vendredi de 14h à 18h : tarot.
- 📅 Pendant la période estivale, le club reste ouvert en juillet et août.
- 💰 Cotisation annuelle de 17€.

Modes de paiement : chèque, espèces, passeport loisirs seniors larichois pour les sorties.

ENSEMBLE ET SOLIDAIRES UNRPA

Jeux de cartes, jeux de société
et sorties à la journée

- 👤 Marie-Annick Forest, présidente
- 📞 06 10 40 05 44
- ✉ forestmarieannick@gmail.com
- 📍 Centre social Équinoxe
- 👤 Tout public
- 📅 Lundi de 13h30 à 17h (jeux).
- 💰 Cotisation de 18€

Modes de paiement : chèque, espèces.



MNÉMO'SENIORS

Ateliers de stimulation de la mémoire

Mnémo'Stimul pour toute personne désirant stimuler sa mémoire. L'objectif est de proposer un entraînement régulier qui favorise la production de nouveaux neurones et de développer la réserve cognitive.

- 👤 Joëlle Arès, présidente
- 📞 06 23 33 71 76
- ✉ mnemoseniors37@gmail.com
- 🌐 www.mnemoseniors.fr
- 📍 13 rue Clément Marot, La Riche
- 👤 Seniors à partir de 55 ans
- 📅 mardi de 9h à 10h15 et de 10h30 à 11h45
- 💰 Adhésion de 24€, cotisation 70€ pour 10 séances de 1h15.

Modes de paiement : chèque, virement et passeport loisirs seniors larichois.

★ Ensemble & Bien social ★

ASSOCIATION LES AMIS D.A.L.

Divertissements, animations et loisirs

Créer des liens autour d'activités ludiques.

- 👤 Marianne Livet, présidente
- 📞 06 80 38 92 59
- ✉ marianne.livet@wanadoo.fr
- 📍 Centre social Équinoxe
- 👤 Pour les familles
- 💰 Cotisation annuelle de 2€
- 💰 Mode de paiement : espèces.

CLUB DES CHIFFRES, DES LETTRES ET DE SCRABBLE

Chiffres et lettres, Scrabble et Mahjong

- 👤 Marianne Livet, présidente
- 📞 06 80 38 92 59
- ✉ marianne.livet@wanadoo.fr
- 📍 13 rue Clément Marot, La Riche
- 👤 Pour les adultes
- 📅 Scrabble : lundi et jeudi 14h, vendredi 17h
- 📅 Mahjong : mercredi 16h30
- 📅 Chiffres et lettres : lundi 17h
- 👤 Débutants acceptés.
- 💰 Chiffres et lettres, mahjong 20€
- 💰 Scrabble 70€
- 📅 Chiffres et lettres 20€, de septembre à septembre.

Modes de paiement : chèque, espèces, passeport loisirs seniors larichois.

LA RICHE LUDIQUE

Jeu de société sous toutes ses formes

Promouvoir la pratique du jeu de société ou de plein air sous ses formes les plus variées.

Évènement incontournable annuel **Touraine en jeux** qui a lieu du vendredi au dimanche début juillet. Le but : rassembler des associations de jeux et ludothèques qui s'allient dans un seul et même but : partager le plaisir du jeu avec le plus grand nombre.

- 👤 Philippe Moser, président
- 👤 Olivier Chanry, secrétaire
- 📞 06 12 85 55 08
- ✉ philippe.moser@la-riche-ludique.fr
- 🌐 www.touraine-en-jeux.fr
- 🌐 www.asynconv.fr
- 📍 11 rue Clément Marot
- 👤 Tout public.



DYNAMIQUE DES RÉSEAUX EN FAVEUR DE LA JEUNESSE

Insertion professionnelle

Cette association a pour objectif d'accompagner des jeunes étudiants (master, BTS, ingénieur...) à la recherche d'un stage en entreprise.

- 👤 Larbi Ammor, président
- ☎ 02 47 36 73 37 (Université de Tours)
- ✉ larbi.ammor37@gmail.com
- 🌐 www.dynamiquedesreseaux.fr
- 📍 Centre social Équinoxe
- 🕒 De 18 à 28 ans.

Réunion tous les 15 jours pour rencontrer des jeunes qui recherchent des stages en entreprise.

- 💰 Adhésion annuelle de 15€
- 👉 Modes de paiement : chèque, espèces.



LA LIGUE DE L'ENSEIGNEMENT

Café des parents, ateliers numériques, biodiversité, insertion & emploi, paniers solidaires, Soirées Educ'Pop.

La Ligue de l'enseignement d'Indre-et-Loire met en place des actions parentalité (REAAP), activités familles, café des habitant.es, espace France Services, ateliers numériques, insertion et emploi, solidarité et participation (animations et sorties organisées par les habitant.es, tables de quartiers), égalité femme-homme, soirées Educ'Pop

- 👤 Franck Weckonski, président
- ☎ 02 47 37 58 88
- ✉ accueil.equinoxe@fol37.org
- 🌐 https://www.laliguedelenseignement-37.fr/centres-sociaux/

📍 Centre Social Équinoxe
🕒 Tout public
lundi au vendredi, de 9h à 12h30 et de 13h30 à 17h.
Fermeture jeudi matin, accueil partiel le vendredi matin.

- 💰 Cotation annuelle 15€
- 👉 Modes de paiement : chèque, espèces.

LES SABLETTES

Animations sociales

Créer du lien social en organisant des activités familiales, en favorisant l'insertion professionnelle et en sensibilisant au respect de l'environnement.

- 👤 Yamina Boucetta, présidente
- ✉ lessablettes37520@outlook.fr
- 📍 17 rue des Amours d'Hélène
- 🕒 Tout public
- 💰 Cotation annuelle 20€

👉 Modes de paiement : chèque, espèces.

MAIN DANS LA MAIN

Activités sociales, solidaires, festives, culturelles et éducatives... entre les habitants

- 👤 Rabia Bouakkaz, présidente
- ☎ 06 86 46 96 35
- ✉ maindanslamain37@gmail.com
- ✉ rabiabouakkaz@gmail.com
- 📍 association main dans la main
- 🕒 Tout public

💰 Cotation annuelle de 10€
Modes de paiement : chèque, espèces, Paypal.

QUALITÉ DE VIE LA RICHE OUEST

Association de quartier

Association de quartier pour une meilleure qualité de vie environnementale, aménagement des espaces publics et qualité de l'environnement, développement du lien social via l'organisation d'événements, mise en avant des acteurs économiques, artistiques locaux...

- 👤 Marc Tarou, président
- ☎ 02 47 38 01 90
- ✉ qualitedevielro@gmail.com
- 🕒 Tout public, avec accord parental pour les activités avec les enfants mineurs.
Jours et horaires des activités : ponctuels
- 💰 Adhésion annuelle de 20€ par adhérent
- 👉 Modes de paiement : chèque, espèces, virement.



UNICEF

Défense des droits des enfants

Unicef Centre-Val de Loire Délégation 37

- 👤 Daniel Beurienne, référent
- ☎ 06 07 24 83 29 - 02 47 20 90 50
- ✉ daniel.beurienne@unicef.fr
- ✉ unicef37@unicef.fr
- 🌐 www.unicef.fr
- 📍 Unicef CTCO - Centre des Halles place Gaston Pailhou, bureau 112, Tours
- 🕒 Tout public.

UNION COMMERCIALE ET ARTISANALE DE LA RICHE

Commerçants et artisans

Organisation (ou co-organisation avec la mairie) de manifestations pour animer et promouvoir le commerce de proximité (marché gourmand, marché de Noël...).

- 👤 Anthony Bonnet, président
- ☎ 06 78 74 12 62
- ✉ ucalr37@gmail.com
- 🕒 Lieu et horaires en fonction des manifestations.

★ Activités physiques & sportives ★

AIRSOFT EMERGEN

Airsoft

Pratique de l'airsoft de manière ludique.

- 👤 Jacques Dulac, président
 - ☎ 06 07 37 88 10
 - ✉ dulacguerin@orange.fr
 - 📍 Plein air sur terrains privés ou/et loués (Cinq-Mars-la-Pile).
 - 👤 Adultes uniquement (interdiction d'accès aux mineurs en raison de la législation). Un dimanche sur deux de 9h à 16h30
 - 📧 Cotisation annuelle **60€**
 - 📄 Licence fédération française d'airsoft + assurance
- Modes de paiement : chèque, espèces, virement bancaire.



ARTS MARTIAUX LARICHOIS

Pratique des arts martiaux (judo, jujitsu, taïso, arts martiaux vietnamiens...)

5 stages minimum sont organisés dans la saison, démonstrations et participation aux compétitions officielles.

- 👤 Alexandre Philip, président
- ☎ Florent Pelletier : 06 61 22 11 20
- ✉ artsmartiauxlarichois@gmail.com
- 🌐 www.art-martiaux-larichois.fr
- 📍 Dojo du complexe sportif, Paul Bert
- 📍 Adresse : 22 chemin de la Baillardière 37520 Berthenay
- 👤 Tout public, à partir de 3 ans
- 📅 lundi de 17h à 18h, de 18h à 19h, de 19h à 20h30, de 20h30 à 22h
- 📅 mercredi de 17h30 à 18h30, de 18h30 à 19h30
- 📧 Licence FFJDA **41€**
- 📄 cotisation comité de judo Indre-et-Loire **8,50€**
- 📄 passeport sportif **8€** (valable 8 ans)
- 📄 cotisation annuelle **150€**

Modes de paiement : aide à la pratique de loisirs, chèque, chèques vacances ANCV, coupon sport ANCV, espèces, passeport loisirs jeunes et Pass'Sport, Yep's.

AVENIR DE LA RICHE GYMNASTIQUE

Gymnastique

Baby gym, gymnastique en loisir et en compétition.

- 👤 Amandine Fergeau, présidente
- ☎ 07 66 36 55 99
- ✉ avenirdelariche@gmail.com
- ✉ bureaularichegymnastique@gmail.com
- 📘 Avenir de La Riche Gymnastique
- 📍 Complexe sportif Jean-Marie Bialy
- 👤 Public : enfants à partir de 18 mois et plus.

BOXING CLUB DE LA RICHE

Boxe

Boxe française, boxe anglaise, kick-boxing, K1, boxe thaïlandaise, cardio-step, aérobex, fitness et full contact.

- 👤 Carole Macé, présidente
- ☎ André Macé : 06 08 95 66 66
- ✉ maced37@orange.fr
- ✉ bclrbctn37@gmail.com
- 🌐 www.boxingtoursmetropole.fr
- 📍 BCLR Boxing club La Riche
- 📍 Salle de boxe du complexe sportif Jean-Marie Bialy
- 👤 À partir de 5 ans. Du lundi au samedi, soit 17 cours hebdomadaires (consulter site internet).
- 📧 Forfait enfants école de boxe **190€**
- 📄 Forfait boxe adultes **195€**
- 📄 Forfait fitness **190€**.

Modes de paiement : passeport loisirs jeunes CAF 11-17 ans, aide à la pratique de loisirs La Riche, comité d'entreprise, chèque ANCV, chèque (possibilité de paiement en plusieurs fois).

Petite enfance : samedi matin
Loisir : 1 entraînement par semaine (certains soirs en semaine, mercredi, samedi)
Compétition : de 2 à 4 entraînements par semaine, du lundi au samedi

- 📧 Tarifs : Petite enfance : cotisation **112,10€** + licence FFGYM (entre 50 et 60€)
- Loisir : cotisation **132,10€** + licence FFGYM (entre 60 et 70€)
- Compétition : cotisation **172,10€** + licence FFGYM (entre 60 et 70€)

Inscription et paiement en ligne, passeport loisirs, chèque ANCV, aide à la pratique de loisir. Privilégier les contacts par mails ou sms.

CELTIC LA RICHE BASKET

Basket-ball

- 👤 Matthieu Landre, président : 06 18 27 02 44
- ☎ Marie-Line Guimier : 06 23 57 34 74
- ✉ celticlariche@gmail.com
- ✉ celtic.guimier@gmail.com
- 🌐 www.celticlarichebasket.fr
- 📍 Complexe sportif Jean-Marie Bialy
- 👤 Tout public, valide ou en situation de handicap (trisomie, autisme) de 5 à 77 ans.
- 📅 Enfants : lundi 18h-20h30 ; mardi 17h-20h30 ; mercredi 16h-20h ; jeudi : 17h-20h ; vendredi 17h-20h
- 📅 Adultes : mardi : 20h30-23h ; jeudi 20h-23h
- 📄 Vivre ensemble (horaires adaptés) : mercredi 18h30-19h30
- 📧 De **125€** à **210€** selon les catégories (licence annuelle incluse). Consulter les tarifs sur le site internet.
- 📄 Modes de paiement : passeport loisirs CAF, Pass-État, chèques vacances, aide à la pratique de loisirs, coupon sport, carte bleue, chèque et espèces.

CESAM : CENTRE D'ÉTUDE SUR LES ARTS MARTIAUX

Karaté et rapide défense

Karaté, kobudo, self-défense et cardio training

- 👤 Jérémy Bénard, président
- ✉ uechiryutours@hotmail.fr
- ☎ Hervé Lesueur : 06 44 02 66 92
- ✉ karate.lariche@gmail.com
- 🌐 www.karate-et-self-defense.fr
- 📌 CESAM37
- 📍 Dojo et salle de lutte du complexe sportif Paul Bert
- 📄 Tout public
- 📅 mardi : karaté enfants tous niveaux, karaté seniors, bodyfusion, karaté ados adultes
- 📅 mercredi : karaté enfants débutants, kobudo enfants, karaté enfants avancés
- 📅 jeudi : baby karaté, swiss ball, karaté ados adultes, rapide défense
- 💰 Cotisation + licence annuelle (enfants, adultes) à partir de **195€**

Modes de paiement : tous modes de paiements sauf carte bancaire.

Inscription en ligne sur le site HelloAsso.

CLUB OLYMPIQUE DE LA RICHE

Cyclisme et cyclotourisme sur les routes de France

- 👤 Xavier Leduc, président
- ☎ 02 47 37 32 64
- ✉ president37colr@gmail.com
- 🌐 www.colr37.sportsregions.fr
- 📄 Pour les adultes
- 📅 mardi et jeudi 14h, dimanche 8h ou 9h selon saison.
- 💰 Tarifs : **69€ à 120€** (suivant les assurances liées à la licence), assurance famille **40€**.

COMPAGNIE DANSE DU VAJRA

Dances de médiation en mouvement

- 👤 Marie Lascombes, présidente
- ☎ 06 58 75 50 32
- ✉ compagniedanseduvajra@gmail.com
- 📍 Dojo et salle de danse du complexe sportif Paul Bert
- 📄 Tout public à partir de 14 ans
- 📅 La danse s'effectue sur un mandala de 5 couleurs de 9m sur 9m. Prévoir des chaussettes ou des chaussons à semelles souples pour ne pas abîmer le mandala.
- 📅 samedi de 14h à 18h.
- 💰 Cotisation annuelle **15€**
- 💰 Adhésion soutien **40€**
- 💰 Stage d'apprentissage (pré-requis) **50€**
- 💰 Modes de paiement : chèque, espèces.

ÉCOLE DU BUDO

Aïkido

École d'arts martiaux, aikido, laïdo et jodo.

- 👤 Maxime Oung, président
- ☎ 06 52 48 08 90
- ✉ ecoledubudo@gmail.com
- 🌐 www.ecoledubudo.com
- 📍 Dojo du complexe sportif Paul Bert, La Riche
- 📄 Adultes, adolescents et enfants à partir de 8 ans
- 📅 Aïkido adultes : mercredi 19h30 à 21h et vendredi 19h à 20h30
- 📅 Aïkido enfants : vendredi 18h à 19h
- 💰 Cotisation annuelle : adulte **250€** (accès à toutes les disciplines de l'école)
- 💰 adolescent (13-18 ans) **190€**
- 💰 enfant (8-12 ans) **160€**.
- 💰 Modes de paiement : chèque, virement bancaire et passeport loisirs jeunes.

FOLKLO'RICHE

Dances

Dances traditionnelles d'Israël et des Balkans.

- 👤 Nadine Billy, présidente
- ☎ 06 77 93 23 20
- ✉ nadine.billy@hotmail.fr
- 📍 Centre social Équinoxe
- 📄 Adultes
- 📅 lundi (hors vacances scolaires) de 20h à 21h45
- 💰 Cotisation **30€**
- 💰 Mode de paiement : chèque.

GRAINES DE RAINETTE

Yoga pour enfants et parents-enfants

Ateliers ludiques de yoga, créatifs et poétiques. Un yoga dynamique avec des moments de calme.

- 👤 Virginie Meite, présidente
- ☎ 06 99 19 21 89
- ✉ grainesderainette@laposte.net
- 🌐 www.grainesderainette.fr
- 📍 Salle Équinoxe Bis
- 📄 Enfants de 3 à 10 ans et familles pour les ateliers parents/enfants.
- 📅 Horaires : cours de yoga enfants mercredi de 15h à 16h, ateliers yoga parents/enfants une fois par mois
- 💰 Tarifs : **15€** le premier atelier dont **5€** d'adhésion puis **10€** pour les ateliers suivants
- 💰 Mode de paiement : chèque ou espèces.

HERMÈS LA RICHE LUTTE

Lutte

Apprentissage de la lutte olympique.

- 👤 Jérôme Livet, président
- ☎ 06 12 92 00 59
- ✉ jeromelivet@club-internet.fr
- 📍 Salle de lutte du complexe sportif Paul Bert
- 📄 Tout public à partir de 4 ans.
- 📅 - 12 ans mercredi et vendredi de 17h30 à 18h30,
- 📅 + 12 ans lundi 17h à 19h
- 📅 mercredi et vendredi de 18h30 à 20h.
- 💰 Tarifs : prendre contact avec le club
- 💰 Modes de paiement : chèques vacances, chèque, passeport loisirs, aide à la pratique de loisirs.

LAMSON TOURAINE

Viet vo dao

Le lamson vo dao est un art martial vietnamien traditionnel incluant l'art martial interne.

- 👤 Christophe Dreneau, président
- ☎ 06 60 58 31 30
- ✉ cdreneau2007@yahoo.fr
- 📍 Complexe sportif Paul Bert
- 📄 De 14 à 80 ans, mardi et jeudi de 20h à 22h.
- 💰 Cotisation annuelle : adultes **135€** enfants **85€**.



LA PÉTANQUE LARICHOISE

Pétanque

- 👤 Jean-Philippe Guilloux, président
- ☎ 07 68 32 15 00
- ✉ jeanphilippe.guilloux@gmail.com
- 📍 Boulodrome, derrière la salle des fêtes et près du complexe sportif Jean-Marie Bialy
- 📅 Tout public mercredi et vendredi de 14h à 18h
- 👤 Licence adultes et enfants **58€**
Tarif dégressif pour les enfants selon l'âge.
Licence « loisir » : **10€**
Carte adhérent : **10€** qui permet de jouer les mercredis et vendredis avec les membres du club.
- 👤 Modes de paiement : chèque, espèces et passeport loisirs seniors larichois.



LA RICHE HANDBALL

Handball

- 👤 Club de handball amateur
- 👤 Delphine Buissonnier, présidente
- ✉ Irhand37@gmail.com
- 📍 Complexe sportif Jean-Marie Bialy
- 📅 Tout public : séniors/loisir enfants - de 11 ans | baby - de 5 ans seniors : lundi 20h30 - 23h vendredi 20h - 23h loisirs : mercredi 20h - 23h baby-hand (-5 ans) : samedi 9h - 11h
- 👤 Tarifs :
baby : **80€**
enfants : **100€**
loisir : **100€**
seniors : **120€**
- 👤 Mode de paiement : virement bancaire.



LES AM'MUSETTES

Danse

- 👤 Danse en couple et en ligne.
- 👤 Dominique Veigneau, président
- ☎ 07 66 74 51 70
- ✉ dom.veigneau@gmail.com
- ✉ Inscriptions : joelle.chauvin@gmail.com
- 📍 Siège social : Centre social Équinoxe place du Maréchal Leclerc à La Riche
- 📍 Activité : Salle Ronsard, Mairie de La Riche
- 📅 Tout public : les jeudis de 19h à 21h
Hors vacances scolaires
- 👤 Cotisation annuelle **30€**
Modes de paiement : chèque, espèces.



LOIRE DÉSIR, CKC PONT DE SAINT-COSME

Canoë-kayak

- 👤 Matthieu Keller, président
- ☎ 06 37 09 07 65
- ✉ loiredesir@hotmail.fr
- 🌐 www.loire-desir.fr
- 📍 Pont de Saint-Cosme, 1 route de Saint-Genouph
- 📅 Tout public de 14 à 75 ans samedi de 14h à 16h
- 👤 Cotisation annuelle :
adultes **110€**
enfants **100€**
- 👤 Mode de paiement : chèque.

LES VOLANTS LARICHOIS

Badminton

- 👤 Club affilié FFBad, entraînement confirmé/débutant pour les adultes et séances de jeu libre, club labellisé pour les jeunes.
- 👤 Benoit Colombat, président
- ☎ 06 52 27 26 74
- ✉ president@lesvolantslarichois.fr
- 🌐 www.lesvolantslarichois.fr
- 📍 Complexe sportif Paul Bert
- 📅 À partir de 5 ans. Lundi (entraînement confirmé), mardi (entraînement débutant), mercredi, jeudi, vendredi à partir de 19h, dimanche matin (jeu libre). Jeunes (benjamins à cadets) le lundi minibad et poussins le mercredi. Enfants mercredi de 14h à 15h30 et vendredi de 18h à 20h ou samedi (horaire à définir). Possibilité de faire une à deux séances d'essai. Le club fournit les volants et peut prêter des raquettes.
- 👤 Adultes **105€** | Loisir **135€** avec entraînements et licence | Jeunes minibad **65€** | Jeunes **95€** avec licence.
Les tarifs sont sous réserve de modifications.
- 👤 Modes de paiement : chèque, virement bancaire, espèces, passeport loisirs, aide à la pratique de loisirs. Possibilité de payer en plusieurs fois.



PAZAPAS

Gym douce (méthode Feldenkrais)

- 👤 Un moment de détente pour retrouver la liberté et le plaisir de bouger avec moins d'efforts et plus d'efficacité.
- 👤 Audrey Ice, présidente
- ☎ 06 10 15 02 87
- ✉ audrey.ice@wanadoo.fr
- 🌐 www.asso-pazapas.jimdo.free.com
- 📍 Centre social Équinoxe
- 📅 Pour les adultes mercredi de 18h15 à 19h15
- 👤 Adhésion **15€** et cotisation annuelle **170€**.
Modes de paiement : chèque, passeport loisirs seniors larichois.

RACING LA RICHE-TOURS

Pratique du football

- 👤 Michel Guillot, président
- ☎ 06 83 13 43 83
- ✉ michel@racing-lariche.fr
- ☎ Emeline Bonnisseau : 06 19 51 71 46
- ✉ emeline@racing-lariche.fr
- 📍 Stade du Petit Plessis
- 📅 À partir de 5 ans du lundi au dimanche
- 👤 **180€** (équipement inclus)
Tous modes de paiement sauf chèques vacances.

RANDO LA RICHE

Randonnées pédestres et nordiques

- 👤 Jean-Claude Laprevote, président
- ☎ 06 25 42 85 12
- ✉ rando.jcl@gmail.com
- ✉ rando37lariche@gmail.com
- 🌐 indre-et-loire.ffrandonnée.fr (rubrique « nos clubs »)
- 📍 Département d'Indre-et-Loire
- 👤 Pour les adultes
- Randonnées pédestres : mardi 13h30-18h et jeudi 8h30-12h
- Marche nordique : samedi 8h30-12h
- Club affilié à la FFRandonnée.
- 💰 Cotisation association : 6€ et licence annuelle à partir de 38,50€ (selon statut individuel ou familial).
- 📄 Certificat médical de moins de 3 mois pour tout nouvel adhérent, à renouveler tous les 3 ans.
- Modes de paiement : chèque, virement bancaire, passeport loisirs seniors larichois.

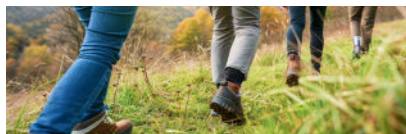

SPORT ET MOTIVATION

Renforcement musculaire

- 👤 Mourad Boukoub, président
- ☎ 06 38 88 46 31
- ✉ association.lariche@gmail.com
- 📍 Complexe sportif Paul Bert
- 👤 Tout public
- Jeudi : 17h-20h, samedi : 20h-22h et dimanche : 12h-14h / 16h-18h
- 💰 Tarifs : renseignement auprès du club
- Modes de paiement : espèces, chèque, virement bancaire.

TEAM DJELLAL BOXING

Boxe pieds-poings

- 👤 Habib Djellel, président
- ☎ 06 78 57 92 56
- ✉ teamdjellalboxing@gmail.com
- 📍 Complexe sportif Paul Bert
- 👤 Pour tous de 6 à 60 ans
- Du vendredi au dimanche : mercredi 10h à 12h puis 14h à 16h puis 20h à 22h, vendredi 20h à 22h, samedi 18h30 à 20h, dimanche de 11h à 12h30
- 💰 Tarifs :
Enfants : pratique compétition et loisirs 150€ (licence comprise)
Adultes : pratique compétition et loisirs 170€ (licence comprise)
- Modes de paiement : chèque, espèces, passeport loisirs.



TENNIS CLUB LA RICHE

Tennis

- 👤 Jean-Philippe Artault, président
- ☎ 06 80 10 94 11 / 02 47 35 93 14
- ✉ Inscriptions 02 47 35 93 14
- ✉ la-richetennis@fft.fr
- 🌐 www.tennis-lariche.fr
- 📍 Complexe sportif des bords de Loire rue de la Fuye
- 👤 De 4 à 90 ans
- lundi, mardi, jeudi, vendredi 18h à 22h ; mercredi de 9h à 22h ; samedi 9h à 12h30
- 💰 Tarifs : de 145€ à 280€ licence comprise
- Modes de paiement : chèque, espèces, chèques vacances.



US LA RICHE TENNIS DE TABLE

Tennis de table

Pratique en loisir et compétition du tennis de table.

- 👤 Thierry Desmée, président
- ☎ 07 80 59 22 11
- ✉ usttlariche@outlook.fr
- 🌐 sites.google.com/view/uslarichett
- 📍 Complexe sportif Paul Bert
- 👤 Public : jeunes et adultes
- enfants : mercredi entre 16h et 17h30 séance d'1h30 pour les débutants et les confirmés samedi de 9h30 à 11h séance pour les confirmés 11h à 12h séance pour les débutants
- Adultes : mardi 20h à 22h30 entraînement libre et jeudi de 20h à 22h30 entraînement dirigé ou libre. Mercredi de 17h30 à 20h.
- Entraînement possible le samedi de 9h30 à 12h
- 💰 Cotisation annuelle : loisir 95€
compétition benjamins à cadets 110€
compétition juniors et adultes 120€
- Modes de paiement : virement, chèque, espèces, carte bleue, passaport loisirs, chèques-vacances, Yep's et aide à la pratique de loisirs (paiement échelonné possible).

US LA RICHE GYMNASTIQUE VOLONTAIRE

Gymnastique

- 👤 Amélia Martins-Nabais, présidente
- ☎ 06 65 06 20 30
- ✉ gymvolontaire-37008@epgv.fr
- ✉ am37ma@yahoo.fr
- 📍 Complexe sportif Paul Bert
- 👤 Public : 18 à 99 ans
- Gym plurielle : mardi de 18h à 19h et jeudi de 18h15 à 19h15
- Gym seniors : mardi de 9h à 11h et vendredi de 9h30 à 10h30
- Stretching : mardi de 11h à 12h
- Pilates : vendredi de 10h30 à 11h30
- 💰 Tarifs :
1 cours de gym 120€ | 2 cours de gym 140€
stretching ou pilate, 1 cours unique 125€, si associé à un autre cours 75€
- Pas de cours pendant les vacances
- Modes de paiement : chèque, passeport loisirs seniors larichois, aide à la pratique de loisirs.



★ Plan des équipements associatifs et sportifs ★

1 - LA PLÉIADE

Salle de spectacle

- ☎ 02 47 38 31 30
- ✉ lapleiade@ville-lariche.fr
- 🌐 www.lapleiade-lariche.fr
- 📍 154 rue de la Mairie

2 - MÉDIATHÈQUE

- ☎ 02 47 76 60 80
- ✉ mediatheque@ville-lariche.fr
- ✉ mediatheque-lariche
- 📍 Place du Maréchal Leclerc

3 - ÉCOLE MUNICIPALE DE MUSIQUE

- ☎ 02 47 38 74 93 ou à La Pléiade 02 47 38 31 30
- ✉ ecole.musique@ville-lariche.fr
- 📍 12 rue Paul-Bert
- Accès par l'arrière du bâtiment, par le portail blanc

4 - ATELIERS D'ARTS PLASTIQUES

- ☎ 02 47 38 31 30
- ✉ secretariat.pleiade@ville-lariche.fr
- 📍 Rue Ferdinand Buisson
- Accès par la cour de l'école élémentaire Ferdinand Buisson.

5 - ACCUEIL DE LOISIRS TOT'AÏME

- Accueil des enfants entre 3 et 11 ans, les mercredis et vacances scolaires.
- ☎ 02 47 21 96 34
- 📍 93 route de Saint-Genouph

6 - SALLE DES FÊTES

- ☎ 02 47 36 24 24
- 📍 Rue du Petit Plessis

7 - COMPLEXE PAUL BERT

- Gymnase
- 📍 Rue Paul-Bert

8 - STADE DU PETIT PLESSIS

- Stade de football
- 📍 Avenue du Couvent des Minimes

9 - COMPLEXE DES BORDS DE LOIRE

- Terrains de tennis
- 📍 Rue de la Fuye

10 - COMPLEXE JEAN-MARIE BIALY

- Gymnase
- 📍 Rue du Petit Plessis

11 - CARRE D'Ô

- Centre aquatique
- ☎ 02 47 35 56 20
- ✉ accueil@centre-aquatique-carredo.com
- 🌐 www.centre-aquatique-carredo.com
- 📍 Avenue du Prieuré

12 - ÉQUINOXE

- Centre social
- ☎ 02 47 37 58 88
- ✉ accueil.equinoxe@fol37.org
- 📍 Place du Maréchal Leclerc

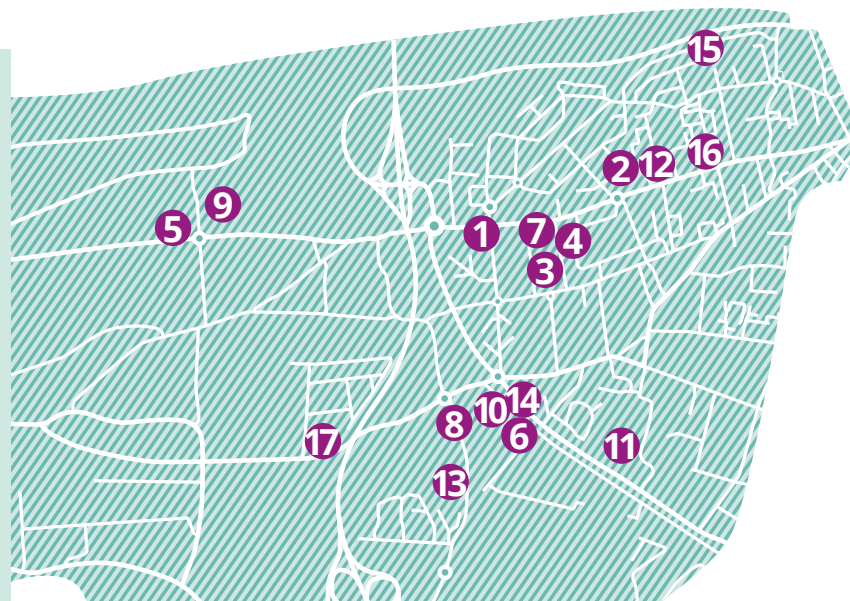

13 - ÉCOLE MATERNELLE M. PELLIN

- 📍 Allée Buissonnière

14 - ÉQUIPEMENTS SPORTIFS EN LIBRE ACCÈS

Espace extérieur Jean-Marie Bialy

- 📍 Rue du Petit Plessis :
- Agrès de fitness
- Skate park
- Terrains de tennis
- Terrain de beach volley
- Terrain de basket 3x3
- Boulodrome

15 - NIQUEUX/BRUÈRE

- Agrès de fitness
- City stade

16 - SQUARE ALICE MILLIAT

- Terrains de pétanque

17 - TERRAIN MULTISPORTS

- 📍 Rue du Petit Plessis

 d'infos sur
www.ville-lariche.fr

Guide des ASSOCIATIONS Informations

Service de la vie locale
02 47 36 24 24
vielocale@ville-lariche.fr

**Ne manquez pas le forum des associations
le samedi 6 septembre 2025**

www.ville-lariche.fr



ville de
LA RICHE