Accusé de réception - Ministère de l'Intérieur
037-243700754-20181217-C18121720a-AU
Accusé certifié exécutoire
Réception par le préfet : 08/01/2019
Publication : 24/12/2018

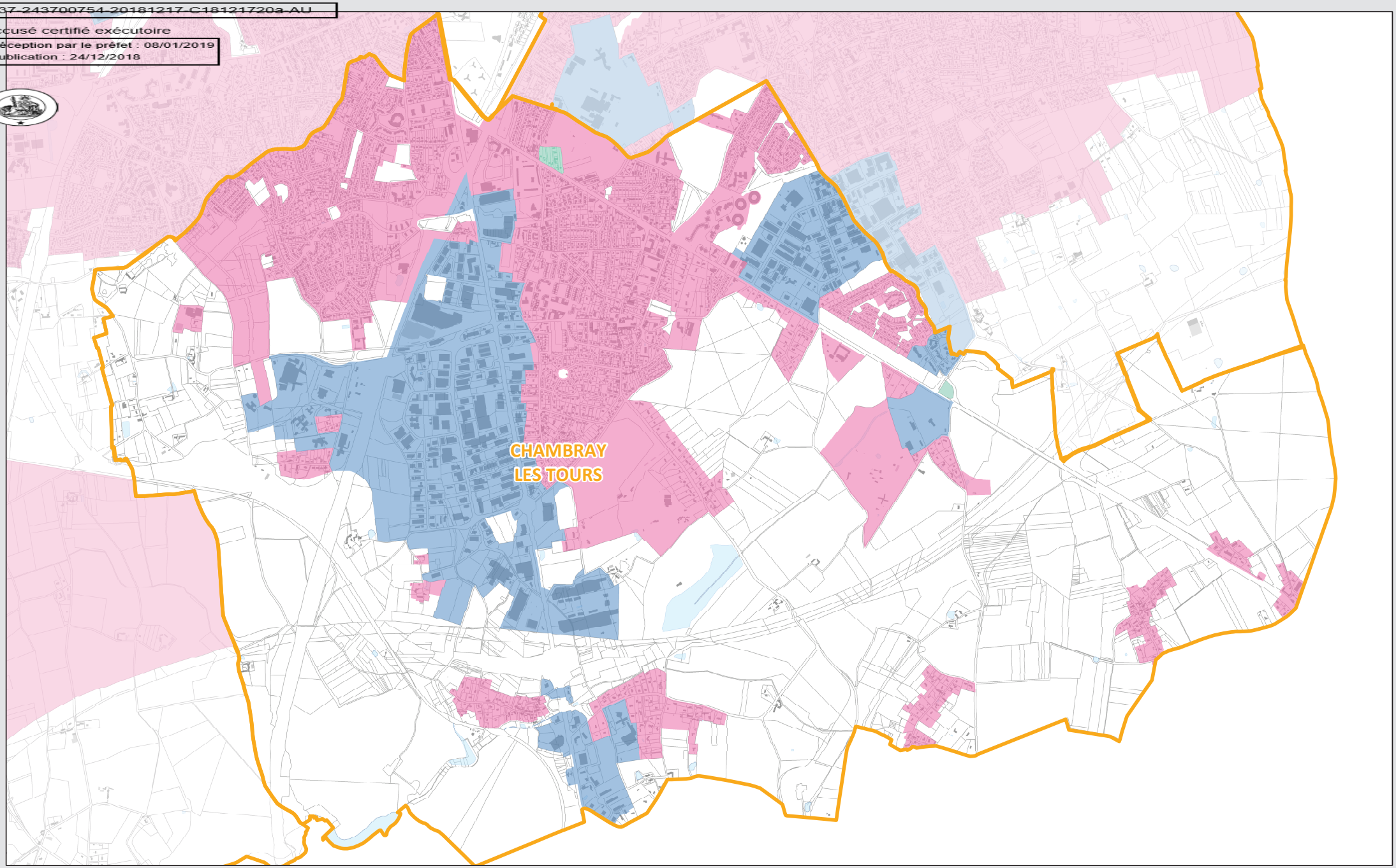

DPU exercé par la Métropole

Délégation du DPU à la commune

Délégation du DPU au Syndicat des mobilités de Touraine

Périmètre de préemption urbain

Commune de Chambray-lès-Tours

1 cm = 190 mètres

Tours métropole Val de Loire

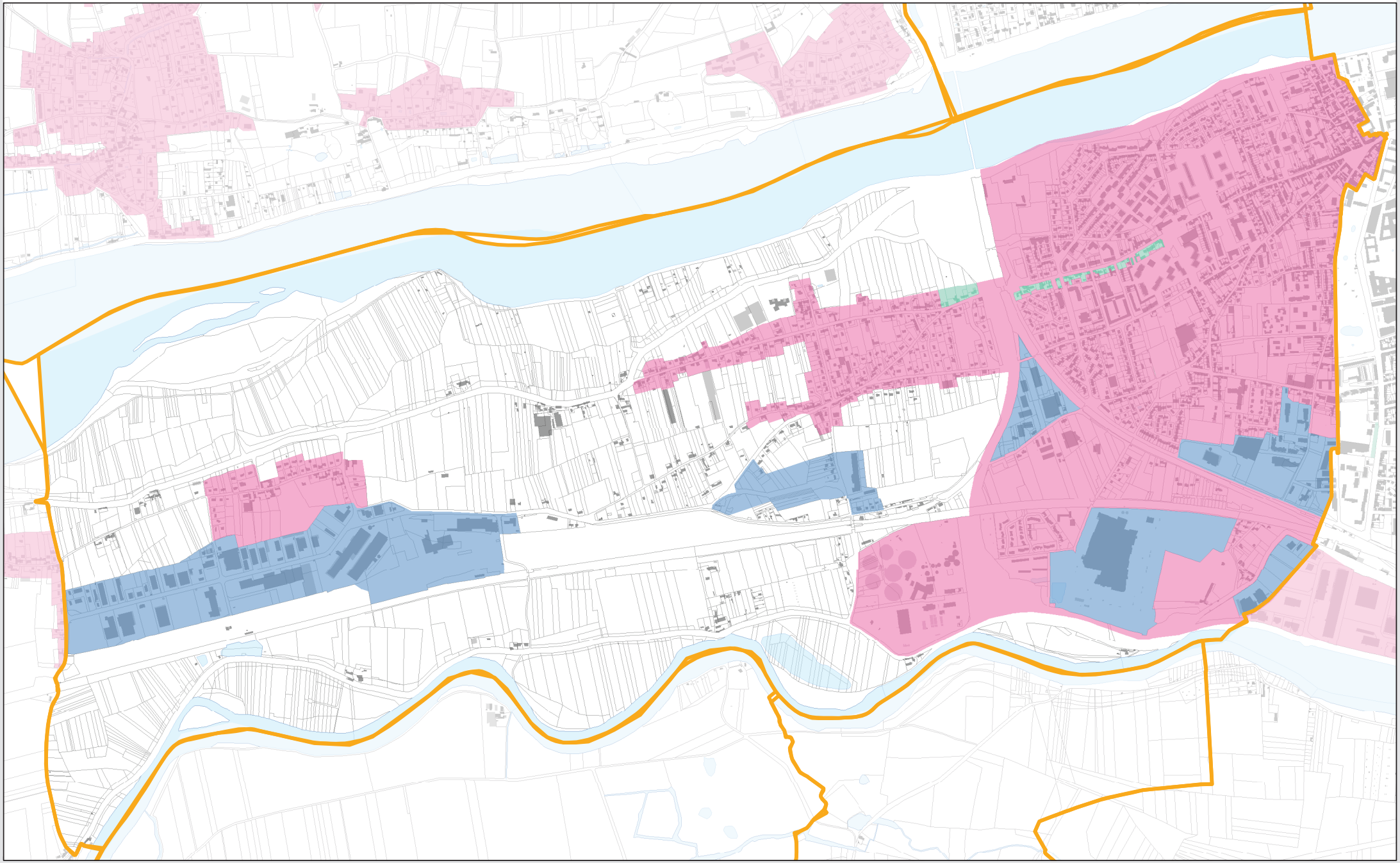

DPU exercé par la Métropole

Délégation du DPU à la commune

Délégation du DPU au Syndicat des mobilités de Touraine

Périmètre de préemption urbain

Commune de La Riche

1 cm:120,02 m

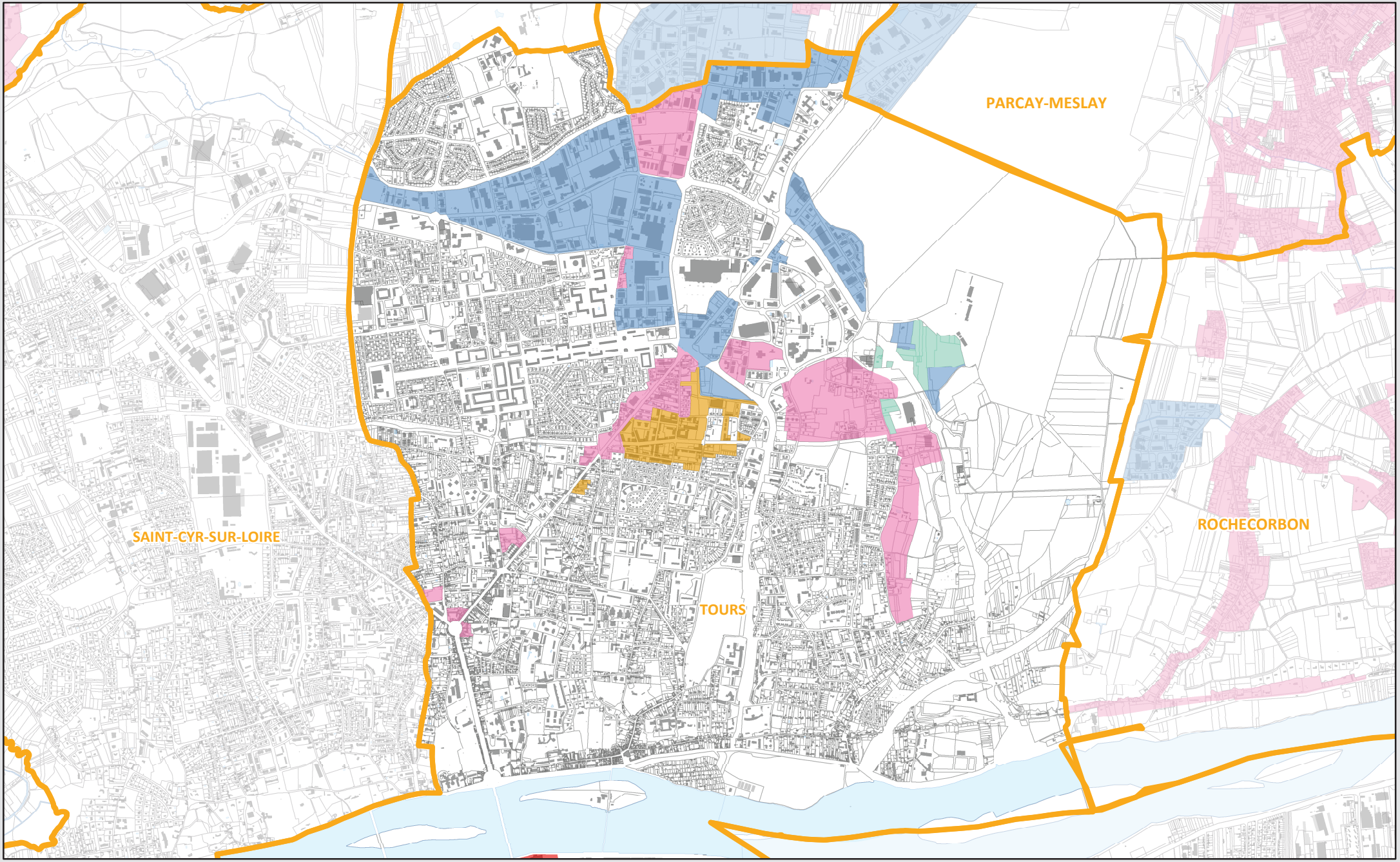

DPU exercé par la Métropole

Délégation du DPU à :

DPU | DPUr | Commune | Syndicat des mobilités de Touraine | SET | Tours Habitat

Périmètre de préemption urbain

Commune de Tours (secteur nord)

1 cm = 277 mètres

Tours métropole val de loire

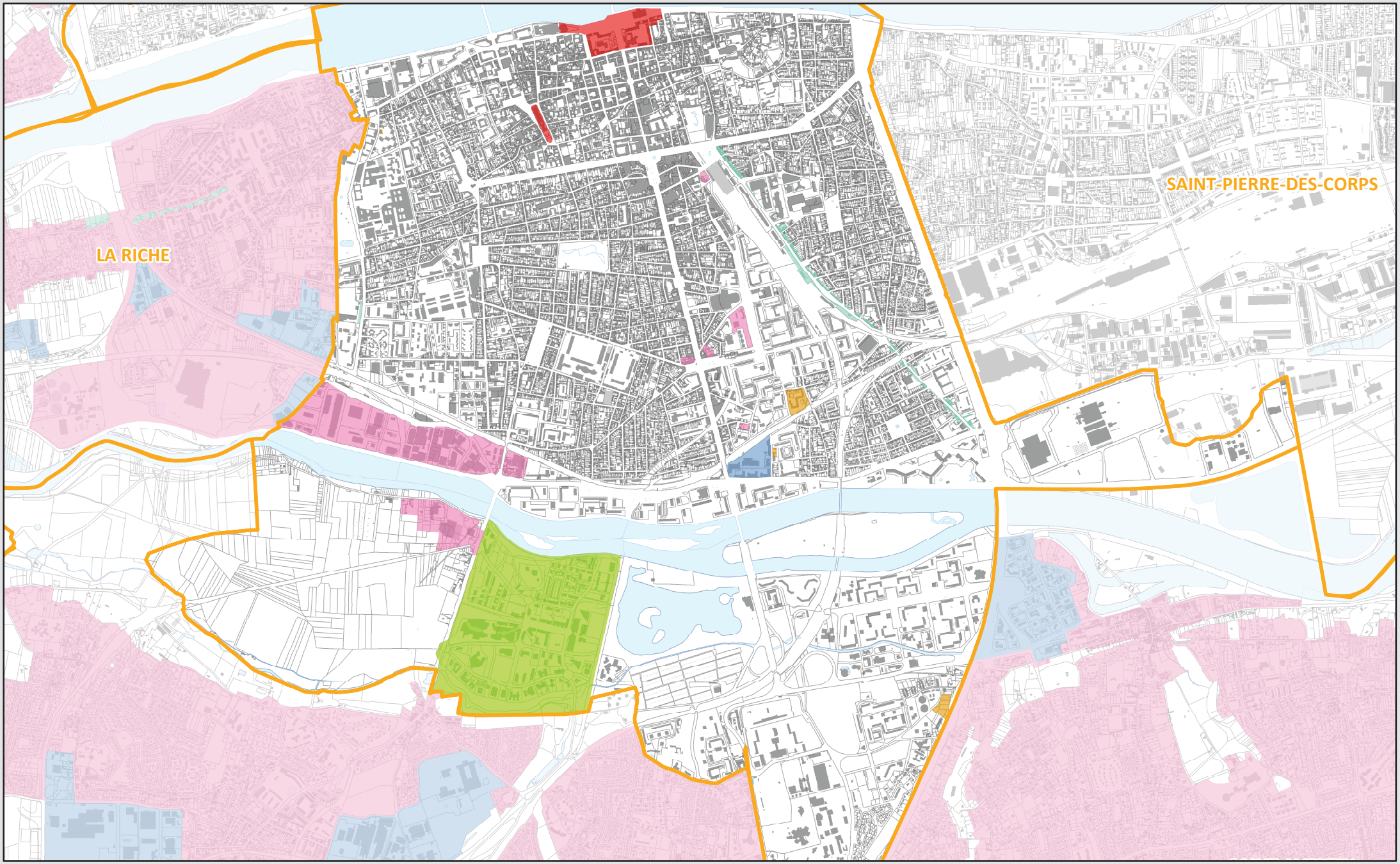

DPU exercé par la Métropole

Délégation du DPU à :

DPU | DPUr | Commune | Syndicat des mobilités de Touraine | SET | Tours Habitat

Périmètre de préemption urbain

Commune de Tours (secteur sud)

1 cm = 269 mètres

Tours métropole Val de Loire